

ALL. C

Data: 17/04/2015 - n. T278509 - Richiedente: CNTGRL86P211449Z

Agenzia del Territorio
CATASTO FABBRICATI
Ufficio Provinciale di
La Spezia

Dichiarazione protocollo n. SP0090121 del 23/05/2011

Planimetria di u.i.u. in Comune di Follo

Via San Martino

civ. SNC

Identificativi Catastali:

Sezione:

Foglio: 20

Particella: 2212

Subalterno:

Compilata da:
Lagasco Matteo

Isoritto all'albo:
Geometri

Prov. La Spezia

N. 1473

Scheda n. 7

Scala 1:200

Edificio n. 3 - Servizi Ricreativi Centro Sportivo

mapp. 2213

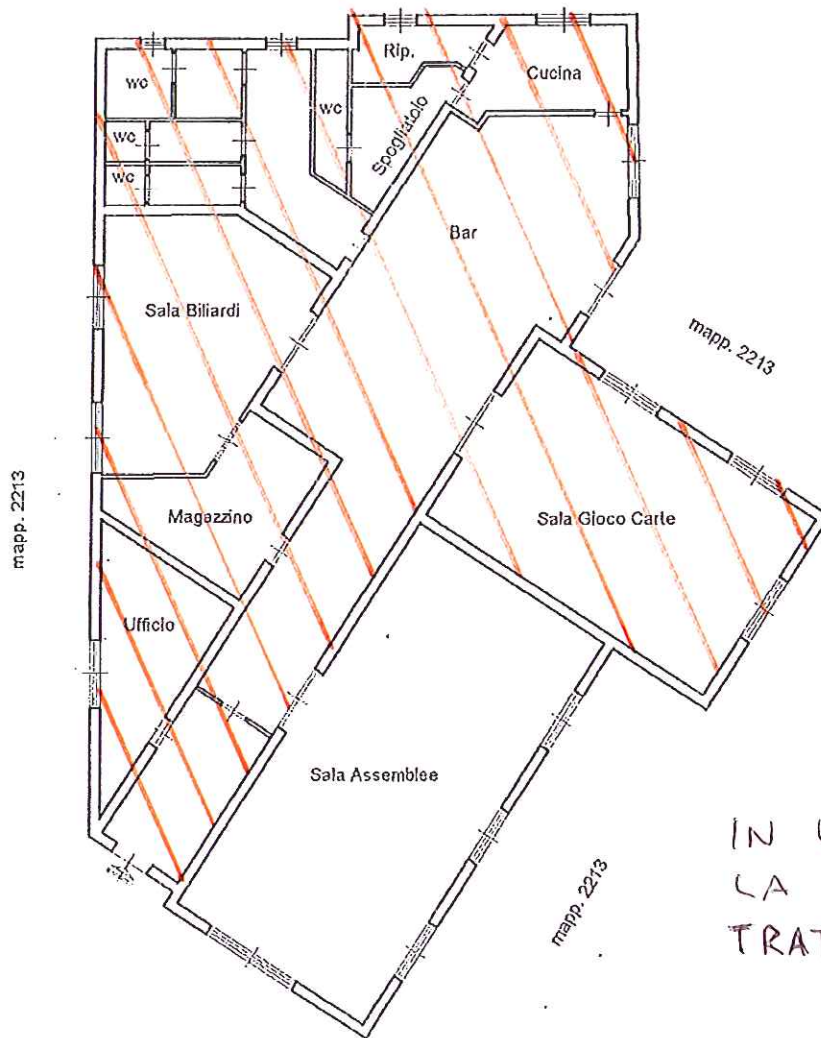

IN LOCAZIONE
LA PARTE
TRATTEGGIATA

PIANO TERRA

H = 2.75

Ultima planimetria in atti

Data: 17/04/2015 - n. T278509 - Richiedente: CNTGRL86P211449Z

Totale schede: 13 - Formato di acquisizione: A4(210x297) - Formato stampa richiesto: A4(210x297)

Catasto dei Fabbricati - Situazione al 17/04/2015 - Comune di FOLLO (D653) - Foglio: 20 - Particella: 2212 - Subalterno: 02
VIA SAN MARTINO SNC piano: 1-1:

10
Scheda 01

ALL. D

